

ANSLUITING OP OPENBARE RIOLERING
CONFORM DE GEMEENTELIJKE
VOORSCHRIFTEN

BUFFERVOLUME
3340,20 m³ aan verharde oppervlakte naar buffer
buffering aan 3300 m³/m
minimale buffering: 110222 liter
voorzame buffering: 110514 liter

ANSLUITING OP DE BESTAANDE GRACHT
CONFORM DE GEMEENTELIJKE
VOORSCHRIFTEN

NOTA:
Het rioleringsplan is indicatief, de juiste positie van
buizen en putten kan na uitvoering hiervan verschillen.

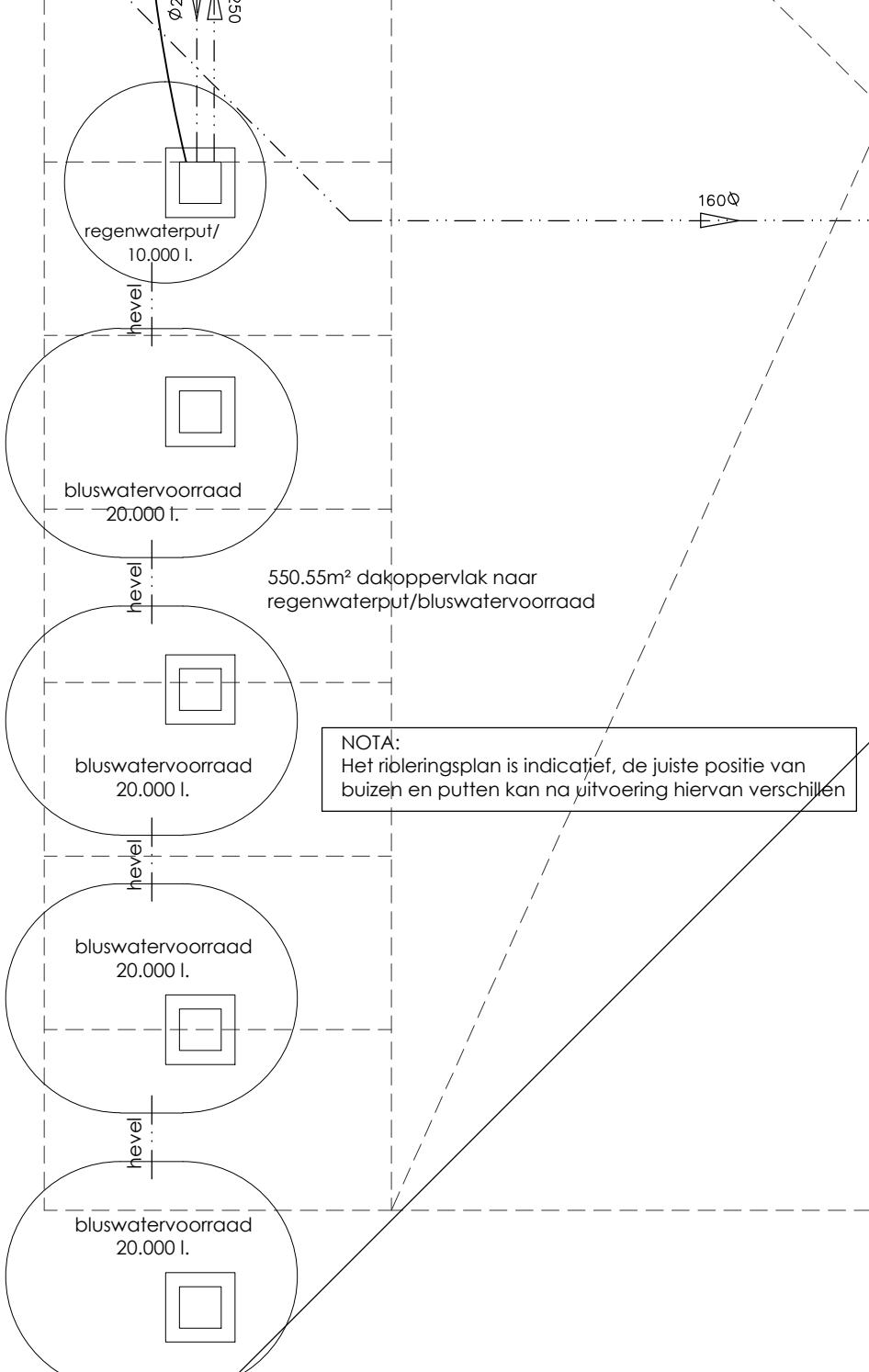

UV2	20/10/21	Verplaatsen tellerlok
-----	----------	-----------------------

provincie W. - Vlaanderen gemeente De Klijte dossiernummer 21/4906
 bouwplaats Reningelstraat (tussen 72 En 74)
 8954 De Klijte
 6e Afd. - Sie. C - Nrs 914A En 914B
 ontwerp Bouwen van bedrijfsruimtes



BOUWHEER

Pro Agro Bv
 Reningelstraat 105
 8956 Kermel

blad 8/38	NIEUWE TOESTAND	UV2
schaal 1/100	funderings- en rioleringsplan	
datum 20/10/21		

goedgekeurd en voor akkoord ondertekend

de opdrachtgever de aannemer de architect

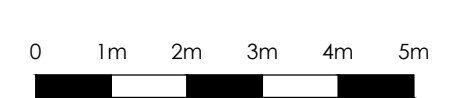
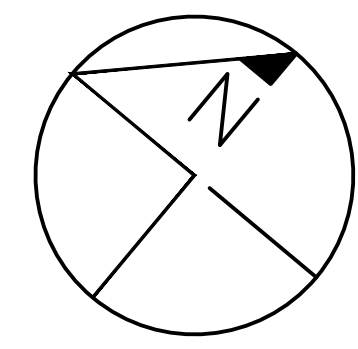

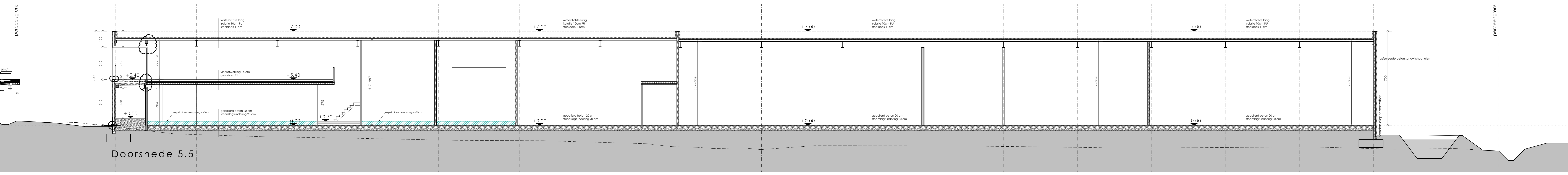

Doorsnede 5.5

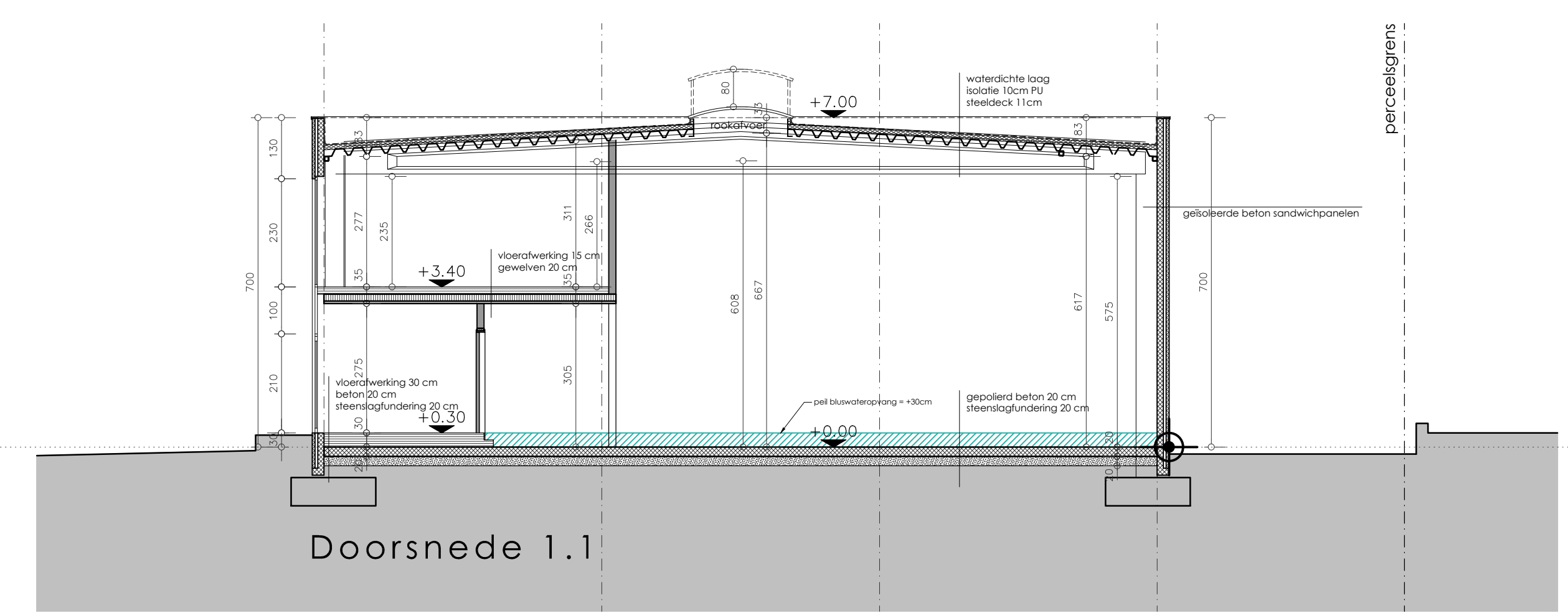

Doorsnede 1.1

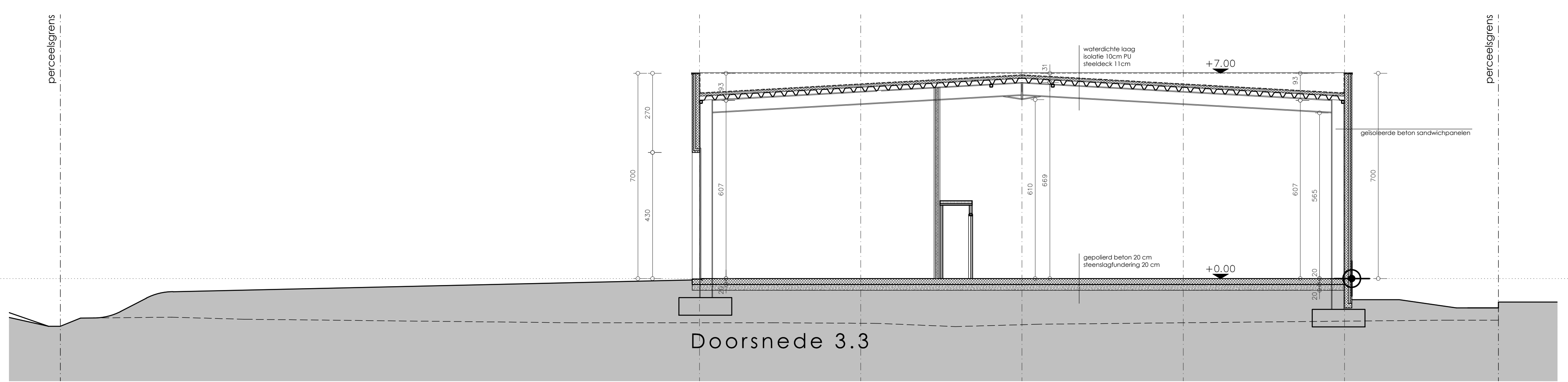

Doorsnede 3.3

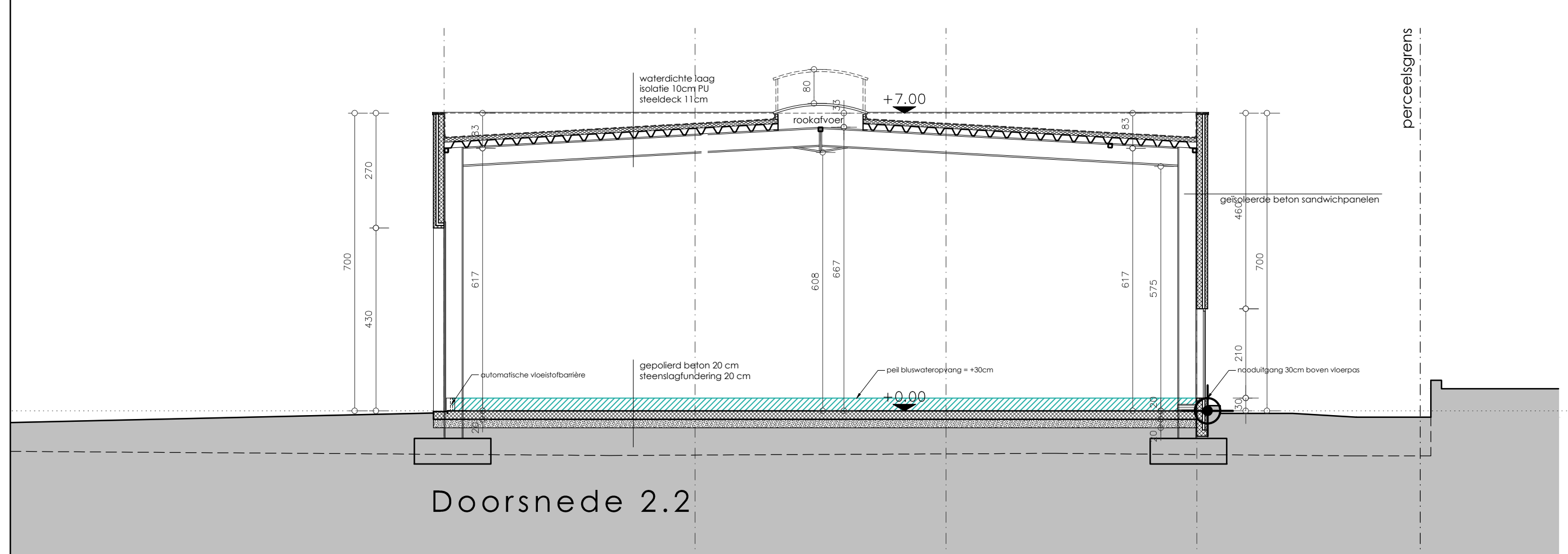

Doorsnede 2.2

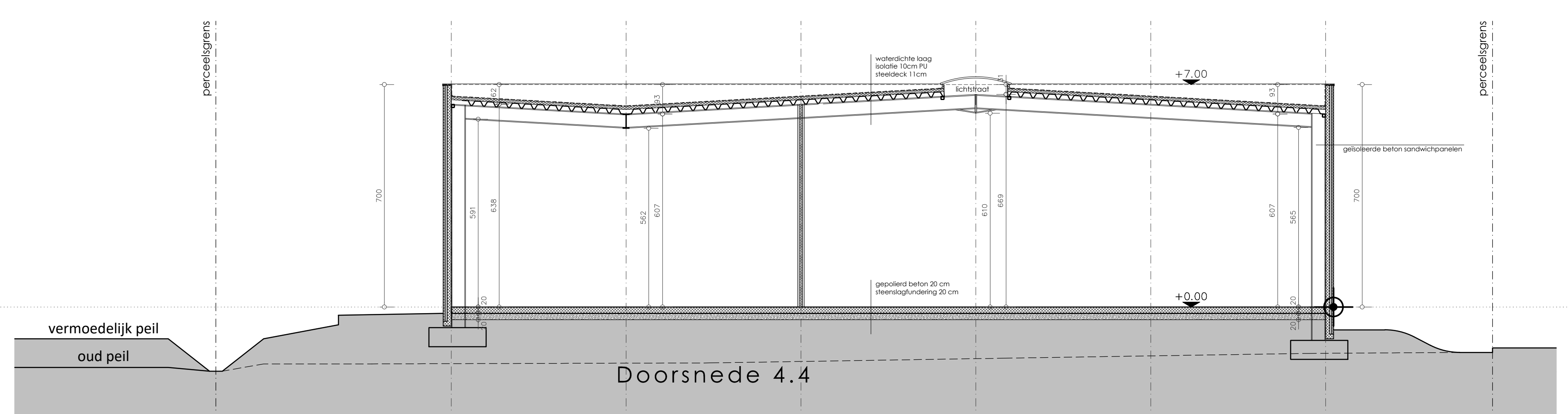

Doorsnede 4.4

UV2	20/10/21	Verplaatsen tellerlok
-----	----------	-----------------------

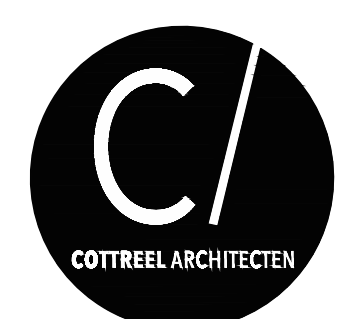
provincie	W. - Vlaanderen	gemeente	De Klijte	dossiernummer	21/4906
bouwplaats	Reningelstraat (tussen 72 En 74) 8954 De Kljite 6e Afd. - Sie. C - Nrs 914A En 914B				
ontwerp	Bouwen van bedrijfsruimtes				
			BOUWHEER Pro Agro Bv Reningelstraat 105 8956 Kermel		
blad	1/1	NIEUWE TOESTAND			UV2
schaal	1/100	doorsnedes			
datum	20/10/21				

goedgekeurd en voor akkoord ondertekend

de opdrachtgever de aannemer de architect